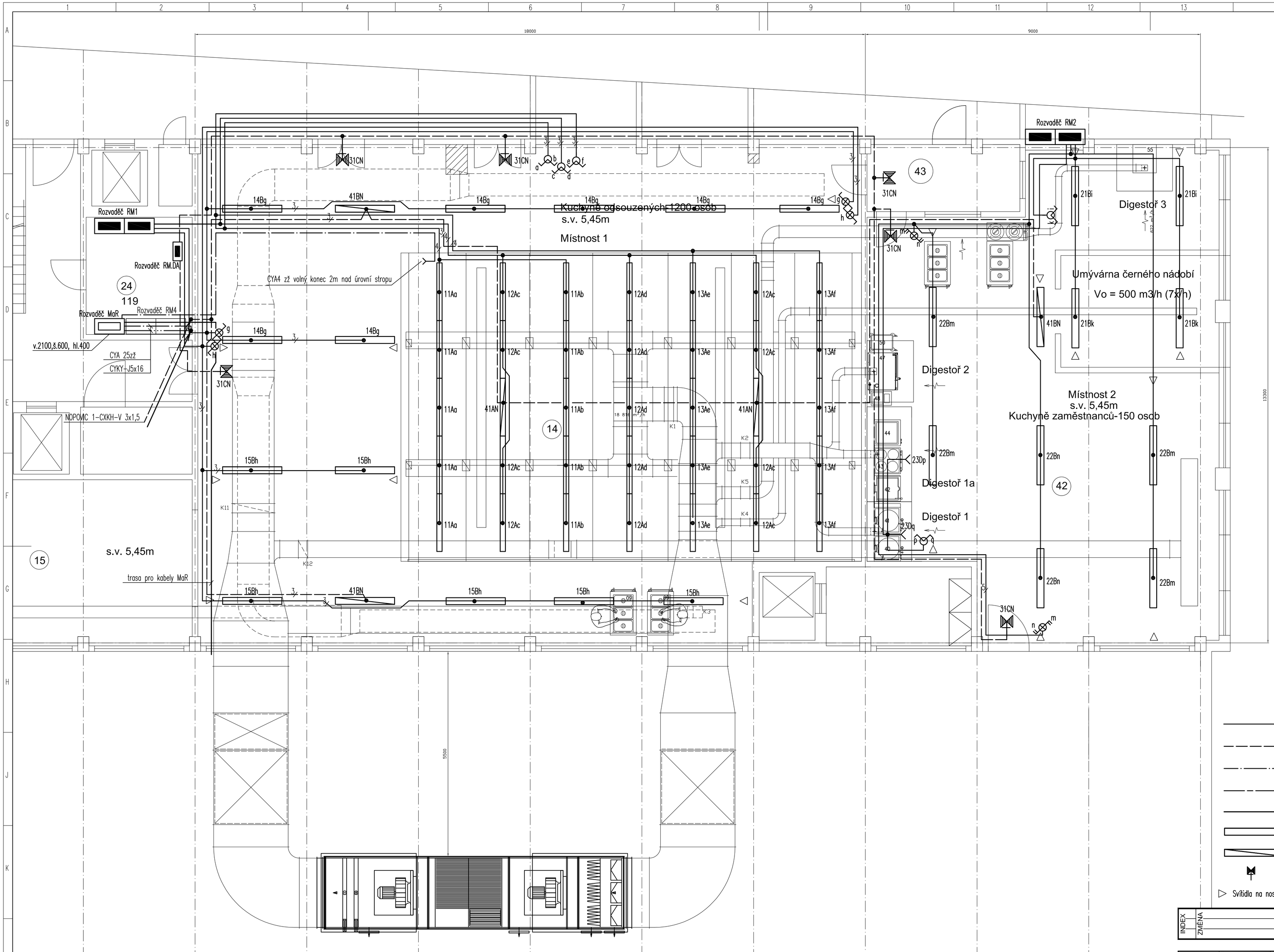

LEGENDA ELEKTRO

- spínač jednopólový řazení 1
- přepínač sériový řazení 5
- přepínač střídavý řazení 6
- přepínač střídavý dvojitý řazení 6+6
- přepínač křížový se signálkou řazení 7
- kabel CYKY – světelný obvod
- kabel NOPOVIC 1-CXKH-V 3Jx1,5 – nouzové osvětlení
- vodič CYA 4 zž – pospojení
- vodič CYA 25 zž – pospojení
- sdružená kabelová trasa
- svítidlo s lineární zářivkou
- svítidlo s lineární zářivkou v nouzovém provozu z DAG
- nouzové svítidlo s kompaktní zářivkou vlastním zdrojem a automat. spínáním

▷ Svítidla na nosné konstrukce JEKL ◁

INDEX	ZMĚNA	DATUM	JMÉNO	PODPIS

Vedoucí projektant		Vedoucí zakázky	Pluhař Martin Ing.	Měřítko 1:50
Projektant	Lepík Vlastimil	Technická kontrola		

bpo spol. s r.o.
LIDICKÁ 1239
363 17 OSTROV
ČESKÁ REPUBLIKA
Tel.:+420353675111
Fax:+420353612416
projekty@bpo.cz
www.bpo.cz

ZAKÁZKA: Ostrov - rekonstrukce VZT a úpravy kuchyně odsouzených

ČÁST: Projektová dokumentace pro provádění stavby
D. Dokumentace stavby
Elektro silnoproud

OBSAH: Elektroinstalace 1.NP

OBJEDNATEL: Vězeňská služba České republiky

STAVEBNÍK:

Počet A4	8
Stupeň projektu	PST
Datum dokončení	22.5.2015
Číslo zakázky	8105-26
Pořadové číslo	3
Číslo archívní	BPO 1-88767