

# CELKOVÉ SCHÉMA OBJEKTU:

## VNĚJŠÍ OBALOVÝ PLÁŠŤ

## ŘEZ – SVISLÝ:

## KONEČNÁ ÚPRAVA SPÁRY:

- ROVNÁ S HORNÍM ZAPUŠTĚNÍM 2-3 MM, NEBO
- ZAOBLENÁ S HLOUBKOU 7-8 MM,

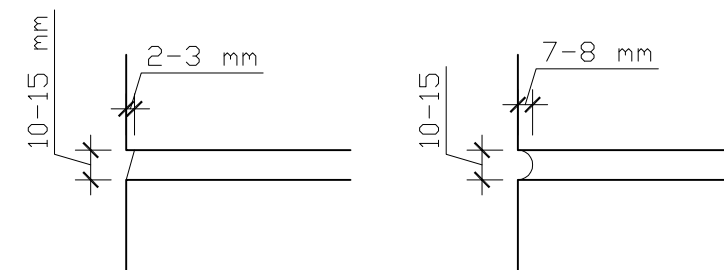
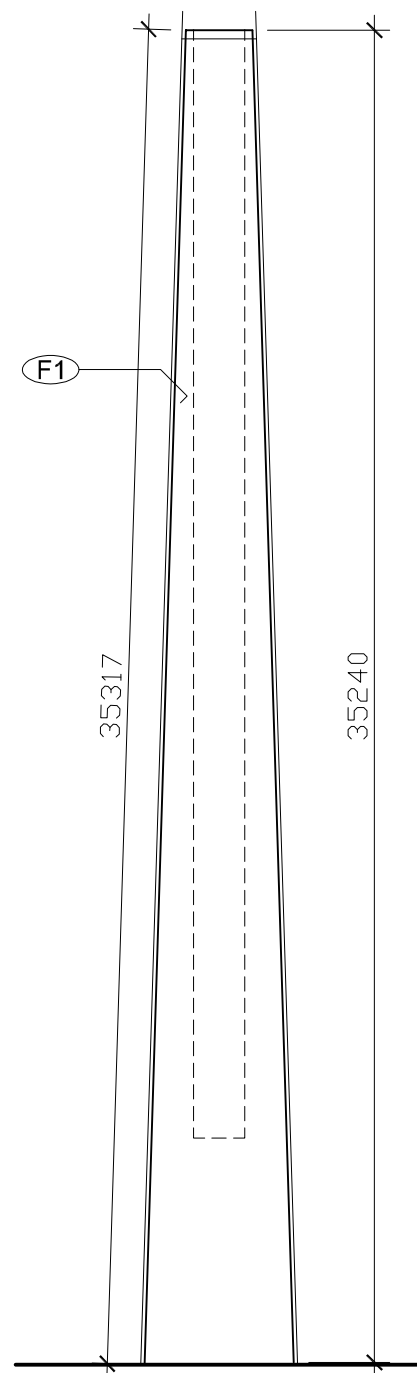
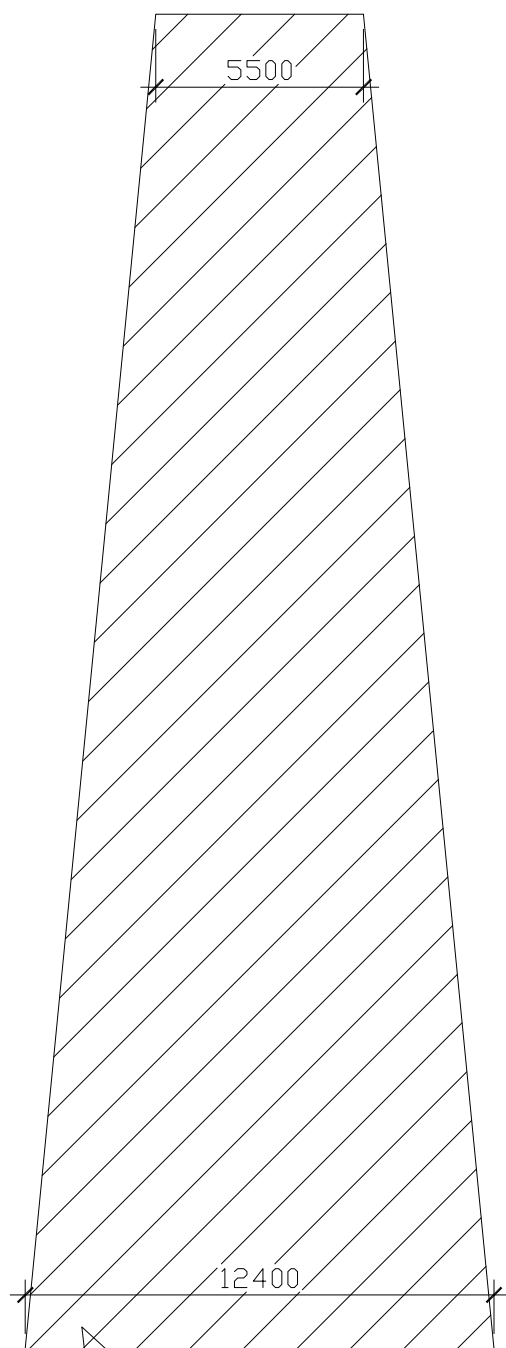

## STÁVAJÍCÍ STAV:

- F1** - VNĚJŠÍ POVRCH KOMINOVÁ CIHLA SPÁROVANÁ,
- VNĚJŠÍ NÁTĚR AKRYLÁTOVOU BARVOU – TMAVÁ TERAKOTA
- KOMINOVÉ ZDIVO KERAMICKÁ CIHLA – SPÁROVANÁ,
- SPÁRA OPRAVOVANÁ MÍSTY VYPADANÁ ČI ZPUCHŘELÁ,

## NOVÝ STAV:

- F1** - VNĚJŠÍ POVRCH KOMINOVÁ CIHLA SPÁROVANÁ,
- SILIKÁTOVÁ BARVA S PŘÍRODNÍM MINERÁLNÍM PLNIVEM, BARVA – TMAVÁ TERAKOTA
- PROBARVENÝ FIXAČNÍ NÁTĚR
- NOVĚ DOPLNĚNÉ SPÁRY – SPÁROVACÍ MALTOU
- LOKÁLNĚ NAHRAZENÉ POŠKOZENÉ CIHLY
- HRUBĚ OČIŠTĚNÝ POVRCH DRÁTĚNÝM KARTÁČEM, CIHLY A SPÁRY

CELKOVÁ PLOCHA VNĚJŠÍHO  
KOMINOVÉHO PLÁŠTĚ JE 316 m<sup>2</sup> **F1**

## PŮDORYS:

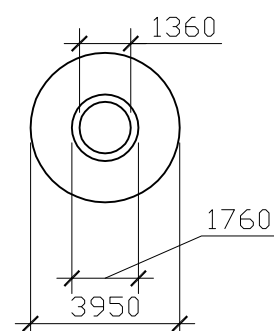

## POZNÁMKA:

- UVOLNĚNÉ ČÁSTI CIHEL A SPÁROVÉ MALTY BUDOU BEZPODMÍNEČNĚ ODSTRANĚNY.
- STÁVAJÍCÍ AKRYLÁTOVÝ NÁTĚR PLOCHY CIHEL A SPÁRY BUDE OŠKRÁBÁN, ABY ZDIVO MOHLO "DÝCHAT".
- PŘI UDRŽOVACÍCH PRACÍCH BUDE ZACHOVÁNO STÁVAJÍCÍ VEDENÍ SLABOPROUDU.
- STÁVAJÍCÍ BLESKOSVODNÁ SOUSTAVA BUDE OPRAVENÁ VÝMĚNOU SVODNÉHO VODIČE FeZn, PŘÍPADNÁ MONTÁŽ NOVÝCH SVOREK BUDE VÝHRADNĚ PROVEDENA DO SPÁRY ZDIVA !

NÁZEV AKCE : "OPRAVA TOVÁRNÍHO KOMÍNA", VE VĚZNICI KYNŠPERK NAD OHŘÍ				
INVESTOR : ČESKÁ REPUBLIKA, VS ČR Věznice Kynšperk nad Ohří Zlatá č.p.52, P.O.box 10, 357 51 Kynšperk nad Ohří				
VEDOUcí PROJEKTU :	ZODPOVĚdný PROJEKTANT :	VYPRACOVAL :	 Ing. Jiří Benda IČ : 722 77 611 350 02 Cheb, Vrchlického 773/4	
Ing. Jiří Benda	Ing. Jiří Benda	Ing. Jiří Benda		
VÝKONOVÁ FÁZE :	Dokumentace pro provedení stavby			
STAVEBNÍ OBJEKT :	SO 01 – OPRAVA TOVÁRNÍHO KOMÍNA		VÝKRES Č. :	PARÉ Č. :
ČÁST PD :	ARCHITEKTONICKO TECHNICKÉ ŘEŠENÍ – D 1.1		D1	
VÝKRES :	PŮDORYS A ŘEZ			
MĚŘÍTKO :	1:200	DATUM : květen 2015		