tabulka místností

číslo	popis	plocha	poznámka
101	průjezd	102,41	
102	prosklený průchod	14,70	stávající minerální podhled
103	prosklený průchod	15,26	nový minerální podhled
104	vrátnice	4,01	nový minerální podhled
105	zádveří	7,36	nový minerální podhled

tabulka místností

číslo	popis	plocha	poznámka
101	čekárna návštěv	4,73	
102	vrátnice	10,50	
103	místnost strážných	7,43	
104	prohlídková místnost	16,51	
105	čekárna vězňů	8,06	
106	sklad	7,98	
116	chodba	52,38	stávající minerální podhled
124	schodiště		
124a	komora	2,85	

legenda vybavení

Ozn.	Název
01	vnitřní klimatizační kanálová jednotka s nástěnným ovladačem
02	venkovní jednotka na střeše nad místností 101 klimatizační kanálová jednotka
03	potrubí Ø160 s potrubním pomocným ventilátorem a filtrací přívodního vzduchu G4
04	výdechové potrubí Ø150 vyvedené na střeše nad místností 101 plus osazena : odsávací mřížka pro vyrovnání tlaku vzduchu

regulovatelné vířivé anemostaty

regulovatelné talířové ventily

stávající a zachovaná klimatizační jednotka

izolované potrubí chladiva - měď 2x20 mm

odvod kondenzátu PVC HT 40 do umyvadla

pevné VZT potrubí

ohebné VZT potrubí

poznámky

ovladače budou dva, jeden na přívod čerstvého vzduchu a druhý na klimatizaci a topení

PBŘ

hranice požárních úseků (Původní PBŘ)

těsnění prostupu VZT potrubí požárně dělící stěnou

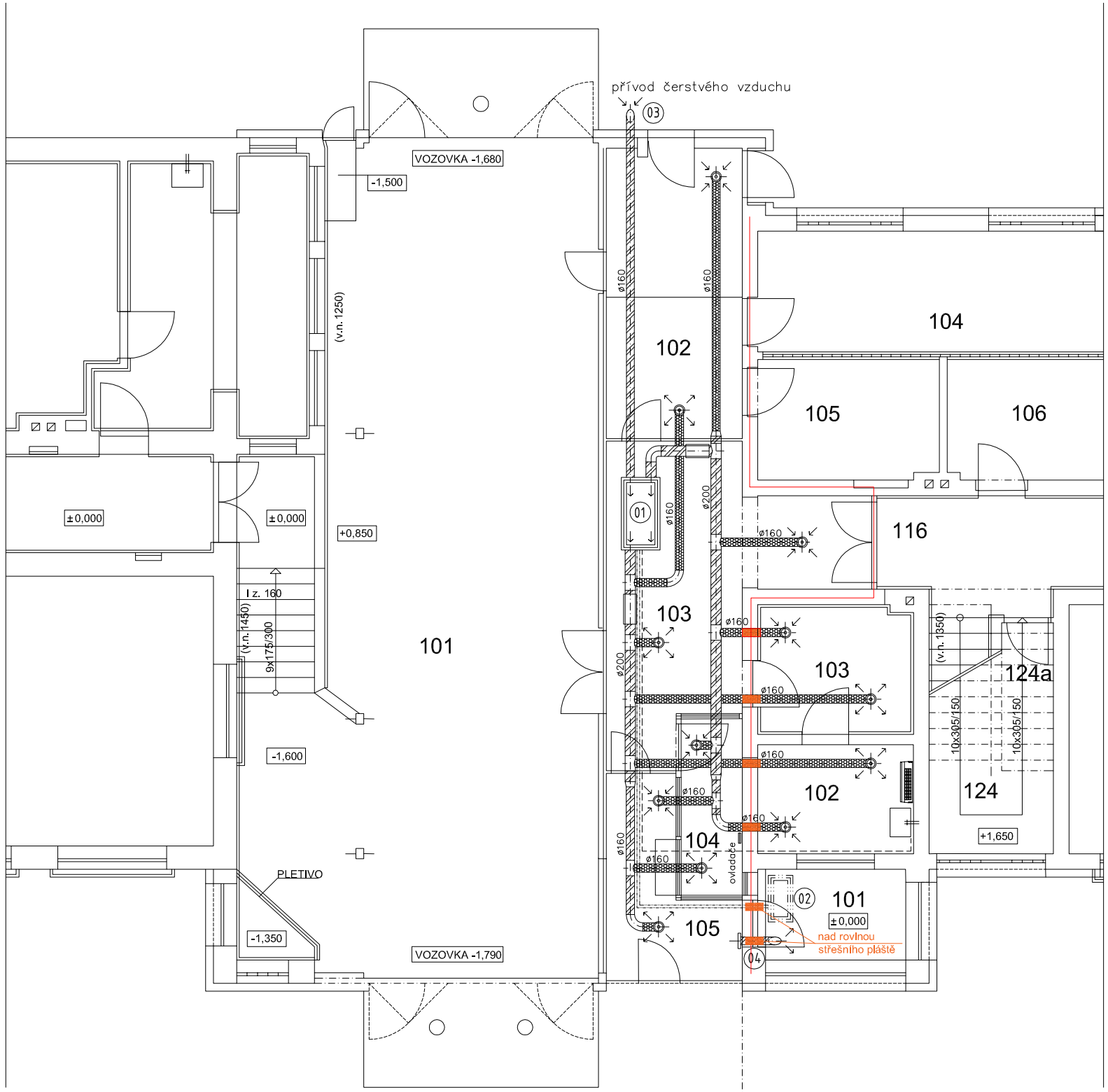

ČÍSLO	POPIS ZMĚNY	DATUM
3.		
2.		
1.		

PROJEKTANT : MICHAL KOBLÍŽEK
PROKA PROJEKTY - INŽENÝRING
+420605202612
proka@proka.info
OKOŘÍN 81, 431 14 STRUPČICE

STAVBA :

Věznice Bělušice

vzduchotechnika hlavního vstupu

MÍSTO STAVBY : st.p.č. 65 a 66
k.ú. Bělušice u Mostu

INVESTOR :
Vězeňská služba České republiky
Soudní 1672/1a, Nusle,
14000 Praha 4

ČÁST PROJEKTU : D. Dokumentace objektu
D.1. Dokumentace stavebního nebo inženýrského objektu
D.1.3 PBŘ

OBSAH VÝKRESU : PBŘ půdorys

VYPRACOVAL : Ing.M.Šebesta

ZAKÁZKOVÉ ČÍSLO : o18/o17

DATUM : 1o/2o17

STUPEŇ PD : stavební povolení

FORMÁT : 2 x A4

MĚŘÍTKO :

ČÍSLO VÝKRESU :

PARÉ :