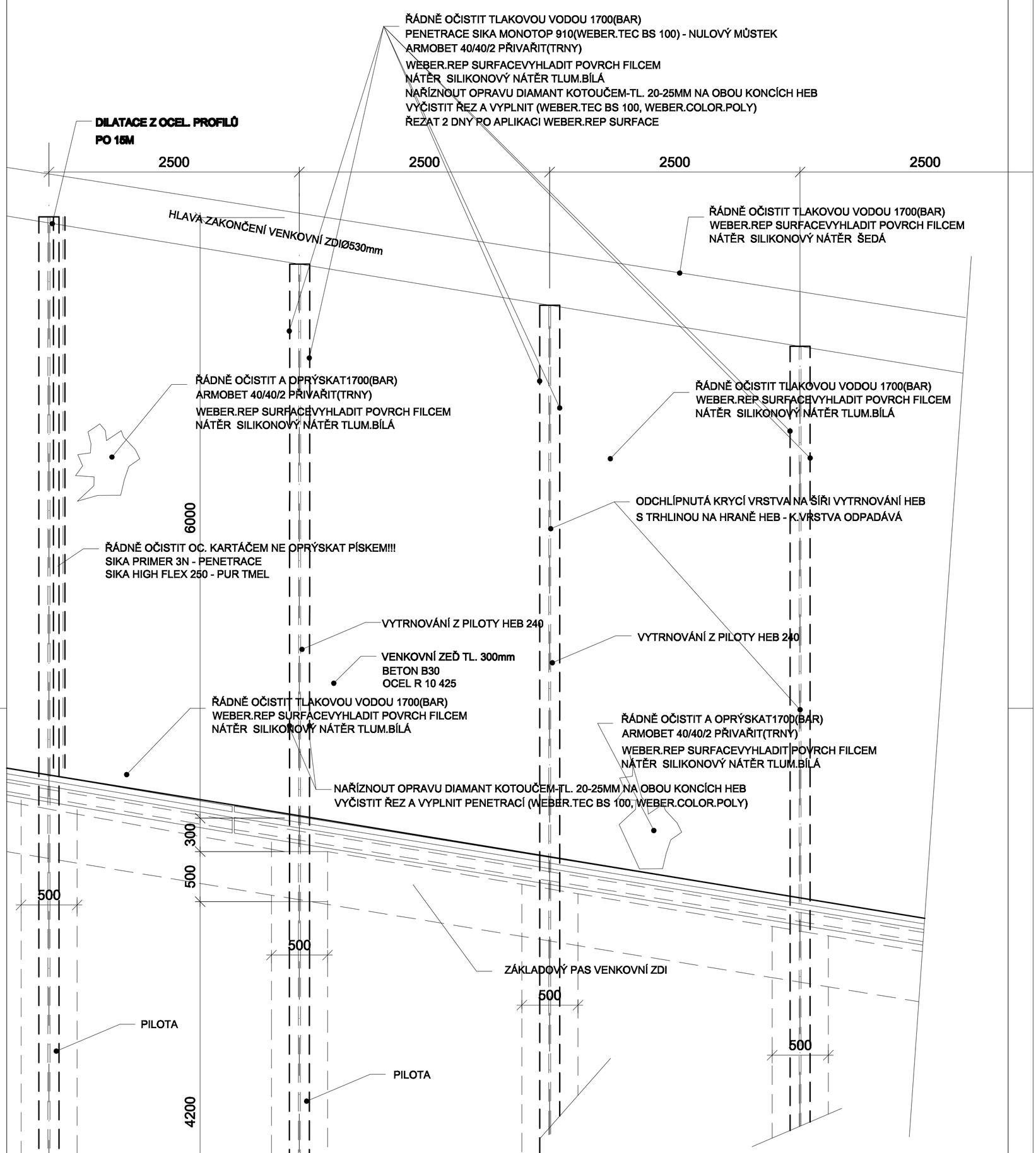

ZODP. PROJEKTANT	VYPRACOVAL	
ING.FRANTIŠEK_POŽIVIL		
INVESTOR	VS ČESKÉ REPUBLIKY Věznice Bělušice	Ing.František_Požívil LIPTICKÁ_457 [redacted]
AKCE	Technická pomoc- oprava ohradní zdi - úsek-III Věznice Bělušice	

PROFESE	D.1.2.2-STAV.TECH.Ř.	DATUM 20.11.2017	
STUPEŇ	STATICKÝ_POSUDEK	MĚŘÍTKO 1:25	ČÍSLO VÝKRESU 08
ZAK.Č.	342017	FORMÁT A2	
VÝKRES	POHLED NA VENKOVNÍ ZEĎ-SANACE		