

-POTRUBNÍ VENTILÁTOR OSAZENÝ NAD STŘECHOU
ODVOD VZDUCHU Vo=560 m3/h
EL.PŘÍKON 110W/230V
ZAPNUTO SE SVETLEM VE VĚTRANÝCH PROSTORECH
+ DOBĚHOŮ SPÍNAČ CHODU
NA VÝTLAKU VENTILÁTORU 2x ZPĚTNÁ KLAPKA TĚSNÁ
NA SANI A VÝTLAKOU VZDUCHU INSTALOVAN TLUMIČ HLUKU
VZI SESTAVA A ROZVOD NA STŘEŠE TEPELNĚ IZOLOVÁNA A EL.UZEMNĚNA
(AKUSTICKÝ TLAK cca 35 dB(A) V 10 m)
INSTALOVÁNO NA POMOCNÉ KONSTRUKCI
SESTAVA ZAKONČENA NASTAVCEM SE SÍTEM
PŘED VENTILÁTOR INSTALOVAT REVIZNÍ OTVOR PRO VYČIŠTĚNÍ SÍTA

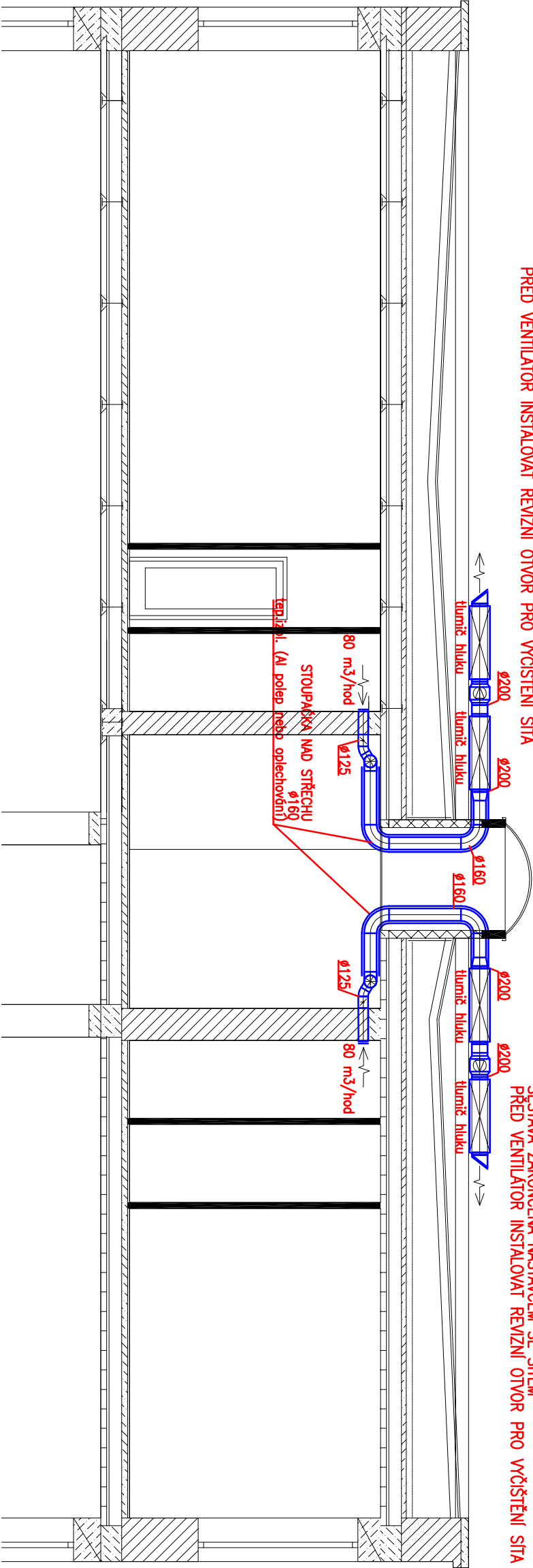

-POTRUBNÍ VENTILÁTOR OSAZENÝ NAD STŘECHOU
ODVOD VZDUCHU Vo=560 m3/h
EL.PŘÍKON 110W/230V
ZAPNUTO SE SVETLEM VE VĚTRANÝCH PROSTORECH
+ DOBĚHOŮ SPÍNAČ CHODU
NA VÝTLAKU VENTILÁTORU 2x ZPĚTNÁ KLAPKA TĚSNÁ
NA SANI A VÝTLAKOU VZDUCHU INSTALOVAN TLUMIČ HLUKU
VZI SESTAVA A ROZVOD NA STŘEŠE TEPELNĚ IZOLOVÁNA A EL.UZEMNĚNA
(AKUSTICKÝ TLAK cca 35 dB(A) V 10 m)
INSTALOVÁNO NA POMOCNÉ KONSTRUKCI
SESTAVA ZAKONČENA NASTAVCEM SE SÍTEM
PŘED VENTILÁTOR INSTALOVAT REVIZNÍ OTVOR PRO VYČIŠTĚNÍ SÍTA

ZODP. PROJEKTANT :		VYPRACOVAL		STAVEBNÍ ÚŘAD	
ing. Eduard Kadlec		ing. Eduard Kadlec		Praha	
INVESTOR :		Vězeňská služba ČR Valdice			
MÍSTO STAVBY :		Valdice			
NÁZEV AKCE : „Valdice - rekonstrukce části obj. 76 na celový systém“					
STAVEBNÍ OBJEKT: Stavební úpravy					
NÁZEV VÝKRESU : VZDUCHOTECHNIKA ŘEZ					
<div><div>MATURITA</div><div>Lomnice nad Popelcou, čp. 77 ICO: 13233564, tel./fax: 481 672106, 777 814800 E-mail: zdyrek.maturita@iscall.cz</div><div><div>PROJEKT</div></div></div>					
MĚŘÍTKO : 1:75		Č. VÝKRESU : VZT 2			
STUPĚŇ PD :		Projekt ke stav.pov.			
AUTORSKÁ PRÁVA VYHRÁZENA		05/2013			